

Viking Superwash

Krage och mössa

1213-14

Storlek krage

30 x 180cm

GARNALTERNATIV: Viking Superwash (100% ull, superwash), Viking Alpaca Sport (30% alpaca, 40% merino ull, 30% nylon), Viking Sportsragg (60% ull, 20% nylon, 20% akryl), Viking Sportsgarn (100% ull), nystan à 50gr.

KRAGE

Marin nr 126

3 nystan

Röd nr 160

3 nystan

Vitt nr 100

3 nystan

MÖSSA

Marin nr 126

3 nystan

Stickor och tillbehör: Rund och strumpstickor nr 3 och 3 ½.

Stickfasthet: 23 m slätstickning på st nr 3 ½ mäter ca 10 cm. **Viktigt att stickfastheten hålls för ett lyckat resultat.**

När det stickas mönster med 2 färger, är det **väldigt viktigt** att du alltid håller trådarna likadant runt fingret. D.v.s. att ligger den mörke tråden framför fingret, så ska den ligga såhär genom hela arbetet. Där du kastar tråden ska det alltid kastas med samme färg. Gör du inte det, är det omöjligt att få mönstret jämnt.

KRAGE

Lägg upp med marin på st nr 3, 416 maskor och sticka resår med 1 rm, 1 am i 4 cm. Byt till st nr 3 ½ och sticka mönster A. Byt till st nr 3 och sticka med röd och resår med 1 rm, 1 am i 4 cm. Maska av i resår.

Monster A

Upprepas

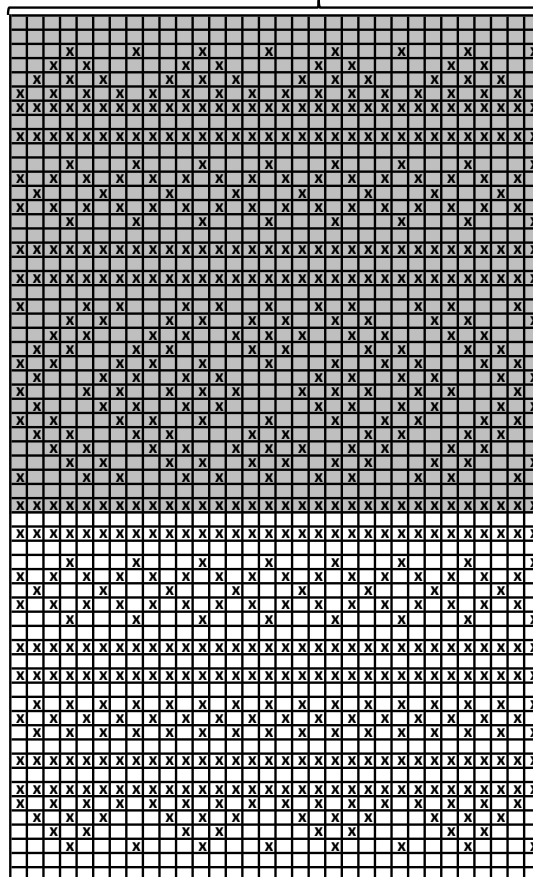

Börja här

□ = Rött

■ = Vitt

■ = Vitt

□ = Marin

MÖSSA

Storlek

Vuxen

Lägg upp på st nr 3, 120 maskor och sticka resår med 3 rm, 1 am runt i 7 cm. Byt till st 3 ½, sticka 1 v och öka 1 mi vart av de räta fälten. Sticka nu 4 rm, 1 am runt till mössan mäter ca 26 cm. Minska för topp: Hoppa över den första m och minska så här: sticka 3 rm, 2 m rätt tills v runt. Sticka 3 v slätstickning. Upprepa denna minskning med 1 m mindre mellan minskningarna vart 3:e v 2 ggr, därefter på vartannat v. Klipp av tråden när det är 15 maskor kvar på stickan. Trä tråden igenom de rest m, och fäst den på avigan.