

FUGA

Modellstorlek: M

Fg 60103: Ca 600 g

Stickor: Nr 3½ & 4

Storlekar: S-XL



GARNKVALITÉ
GARNALTERNATIV
STORLEKAR/HERR
STORLEKAR/EUR
BRÖSTVIID
ÖVERVIID
HEL LÄNGD
GARNÅTGÅNG
FG. 60103
STICKOR
IDÉ
DESIGN & TEXT

MÖNSTERSTICKAD TRÖJA

Fuga
 Fantasi, Gästrike 3 tr, Lady, Mellanraggi
 S(M)L(XL)
 44-46(48-50)52-54(56-58)
 88-92(96-100)104-108(112-116) cm **Kroppens mått, se även måttlista**
 Ca 100(108)116(124) cm **Plaggets mått**
 Ca 61(64)69(72) cm **Plaggets mått**
TRÖJA
 Ca 600(600)650 (700) g
 Nr 3½ & 4
 Järbo Garn
 Carin Green/Green Design

VID FRÅGOR ANGÅENDE BESKRIVNINGEN & GARNUPPLYSNING

Järbo Garn AB TEL 026-27 30 30 E-POST info@jarbo.se

VID EVENTUELLA RÄTTELSE I BESKRIVNINGEN

Se Järbo Garn hemsida www.jarbo.se

©COPYRIGHT Järbo Garn AB. Reproduktion och publicering av material och

texter är ej tillåten utan medgivande från Järbo Garn AB

HÅR & SMINK Polhemsfrisörerna i Gävle

MILJÖ Högbo Nya Herrgård

MASKTÄTHET

20 m slätst. på stickor nr 4 = 10 cm - eller anpassa till det nummer på stickor Du måste ha för att på 10 cm få 20 m.

FÖRKORTNINGAR

am = avig maska, avm = avmaska, rm = rät maska, slätst = slätstickning, nr = nummer, m = maska, cm = centimeter.

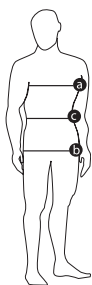
STORLEKSGUIDE

Leta reda på de kroppsmått som överensstämmer bäst med dina. Så här gör du: 1. Mät bröst- (a) och höftvidden (b) direkt på kroppen, se figuren. Håll måttbandet alldeles intill kroppen utan att dra åt det. 3. Ta med hjälp av dina kroppsmått reda på vilken storlek du har enligt tabellen, därefter bestämmer du hur mycket rörelsevidd du vill att ska vara i plagget.

HERR	XS	S	M	L	XL	2XL
EUR	164-170	44 46	48 50	52 54	56 58	60
a) Bröstvidd (cm)	82-85	88 92	96 100	104 108	112 116	120 126
b) Stussvidd (cm)	87-89	92 96	100 104	108 112	116 120	122 126
c) Midjevidd (cm)	69-72	76 80	84 88	92 96	100 104	108 112

TIPS! Läs igenom beskrivningen noga innan du påbörjar ditt arbete, så undviker du frågetecken.

BAKSTYCKE

Lägg upp 104(110)116(122) m på stickor nr 3½ och sticka resår 2 rm, 2 am i 6 cm. Öka 7(9)11(11) m jämt fördelat över det sista resårvarvet = 111(119)127(133) m. Byt till stickor nr 4 och sticka enligt följande: 3(7)11(14) m rätstickning, 1 m slätst, 1 am, 13 m enl. diagram 1, 1 am, 1 m slätst, 5 m rätstickning, 1 m slätst, 1 am, fläta över 4 m, 1 am, 1 m slätst, 5 m rätstickning, 1 m slätst, 1 am, fläta över 4 m, 1 am, 21 m enl. diagram 2, 1 am, fläta över 4 m, 1 am, 1 m slätst, 5 m rätstickning, 1 m slätst, 1 am, fläta över 4 m, 1 am, 1 m slätst, 5 m rätstickning, 1 m slätst, 1 am, 13 m enl. diagram 1, 1 am, 1 m slätst, 3(7)11(14) m rätstickning. När arb mäter 37(39)41(42) cm avm 5(5)7(7) m i var sida för ärmhål. När ärmhålet mäter 23(24)27(29)cm sättes de 33(37)41(45) mittersta m på en tråd och sticka var sida för sig. Sticka 1 avigt varv, maska av.

FRAMSTYCKE

Lägg upp och sticka lika som bak tills ärmhålet mäter 17(19)22(24) cm då sättes de mittersta 17(19)21(23) m på en tråd, avm därefter 3,2,1,1,1 (3,2,2,1,1)3,3,2,1,1(4,3,2,1,1) m vartannat varv vid halsen. När arb är lika långt som bak, maska av.

ÄRMAR

Lägg upp 56(58)60(64) m på stickor nr 3½ och sticka resår 2rm, 2am i 6 cm. Öka 5(7) 9(11) m jämt fördelat över det sista resårvarvet = 61(65)69(75)m. Byt till stickor nr 4 och sticka enl. diagram ärm. Öka 1 m i var sida vart 8:e varv tills ärmen mäter 54(56)58(60) cm, då avm 10, 12, 12 m i var sida vartannat varv. Avm resterande m elastiskt.

MONTERING

Montering & halskrage: Lägg ut delarna mellan fuktiga dukar och låt torka. Sy ihop ärmarna, men lämna ca 3 cm öppning upptill på ärmen, öppningen skall sys fast i ärmhålet på fram resp. bakstycket. Sy ihop höger axelsöm med efterstygn. Polokrage: (Stickor 3½). Börja vid framstyckets vänstra axel och plocka upp 22(22)22(24) m, trådens 17(19)21(23)m, 22(22)22(24) m, bakstyckets 1m + trådens 33(37)41(45) m + 1 m = 96(102)108(118) m och sticka resår 2 rm, 2 am i 10(10)11(12) cm, maska av elastiskt. Sy ihop vänster axelsöm och krage. Passa till ärmen och sy i. Sy ihop sidsömmarna. Pressa lätt på alla sömmar.

FÖRKLARINGAR

Fläta (över 4m)

Varv 1: Sätt 2 m på en hjälpst. bakom arb. 2 rm, sticka nu de 2 m från hjälpstickan rätt.

Varv 2, 4, 6: Avigt

Varv 3 o 5: Rätt

Upprepa från varv 1.

TVÄTRÅD

Stickade/virkade plagg tvättas separat med skonsam tvätt, avigsidan ut och utan optiskt vitmedel. Undvik blötläggning. Sträcks i form i vått tillstånd. Ska plantorkas.

Diagram 1

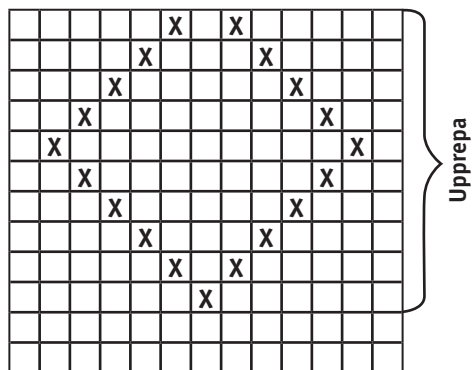

Diagram ärm

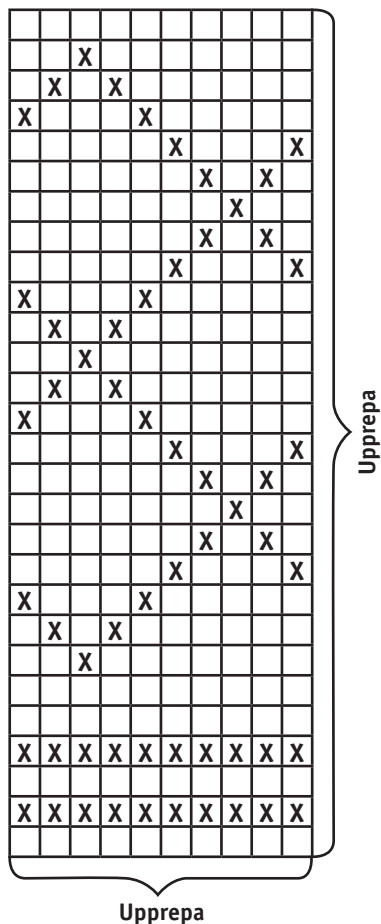
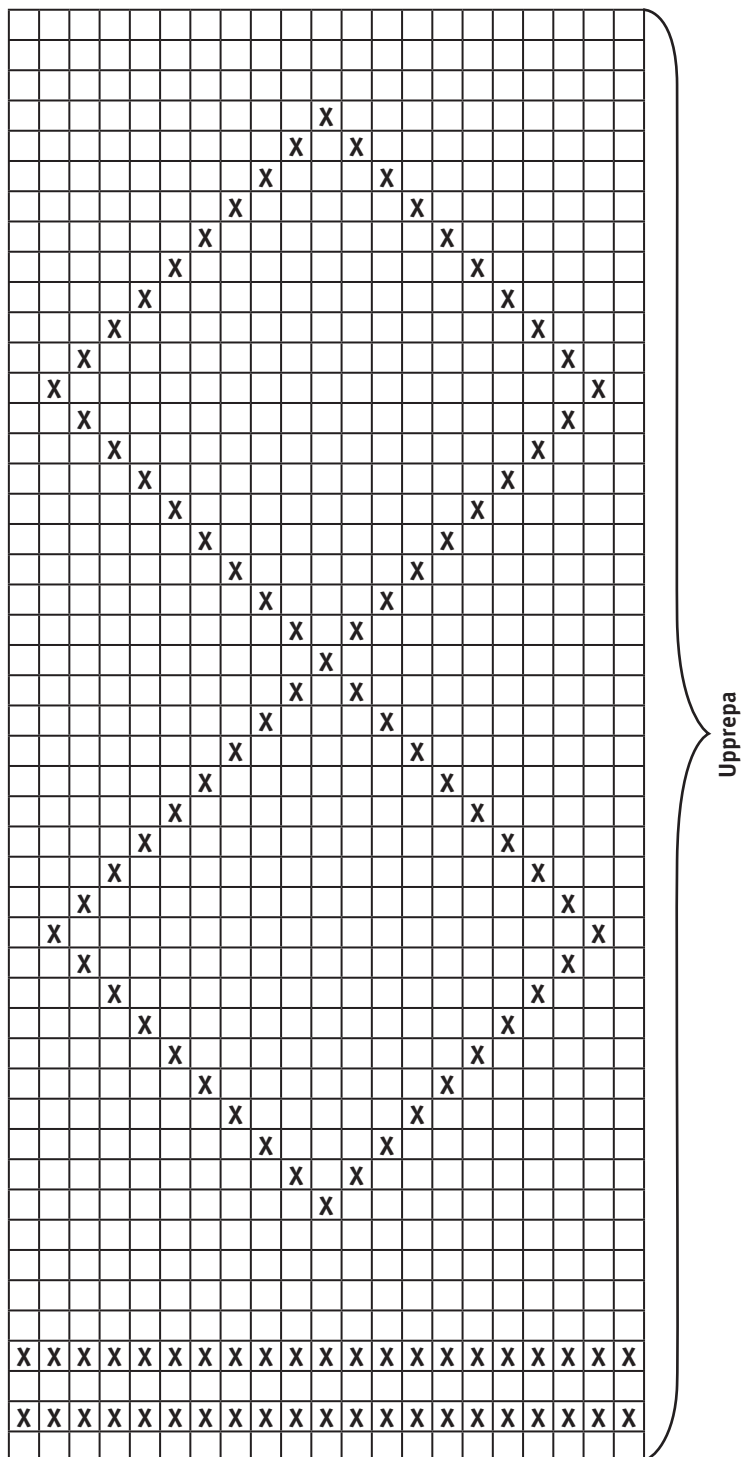

Diagram 2



Teckenförklaring

- = Rätm. på rätsidan. Avigm. på avigsidan
- = Avigm. på rätsidan. Rätm. på avigsidan